

LOUISA'S WEELDE

BEDAUX DE BROUWER ARCHITECTEN

LOUISA'S WEELDE DORDRECHT

TYPE TWEE-ONDER-EEN-KAP NAAR VOOR 3D

SCHAAL: 1:100

GET: KWI 20.11.2020
WIJZ: KWI 04.06.2021

VK.115 S 2633

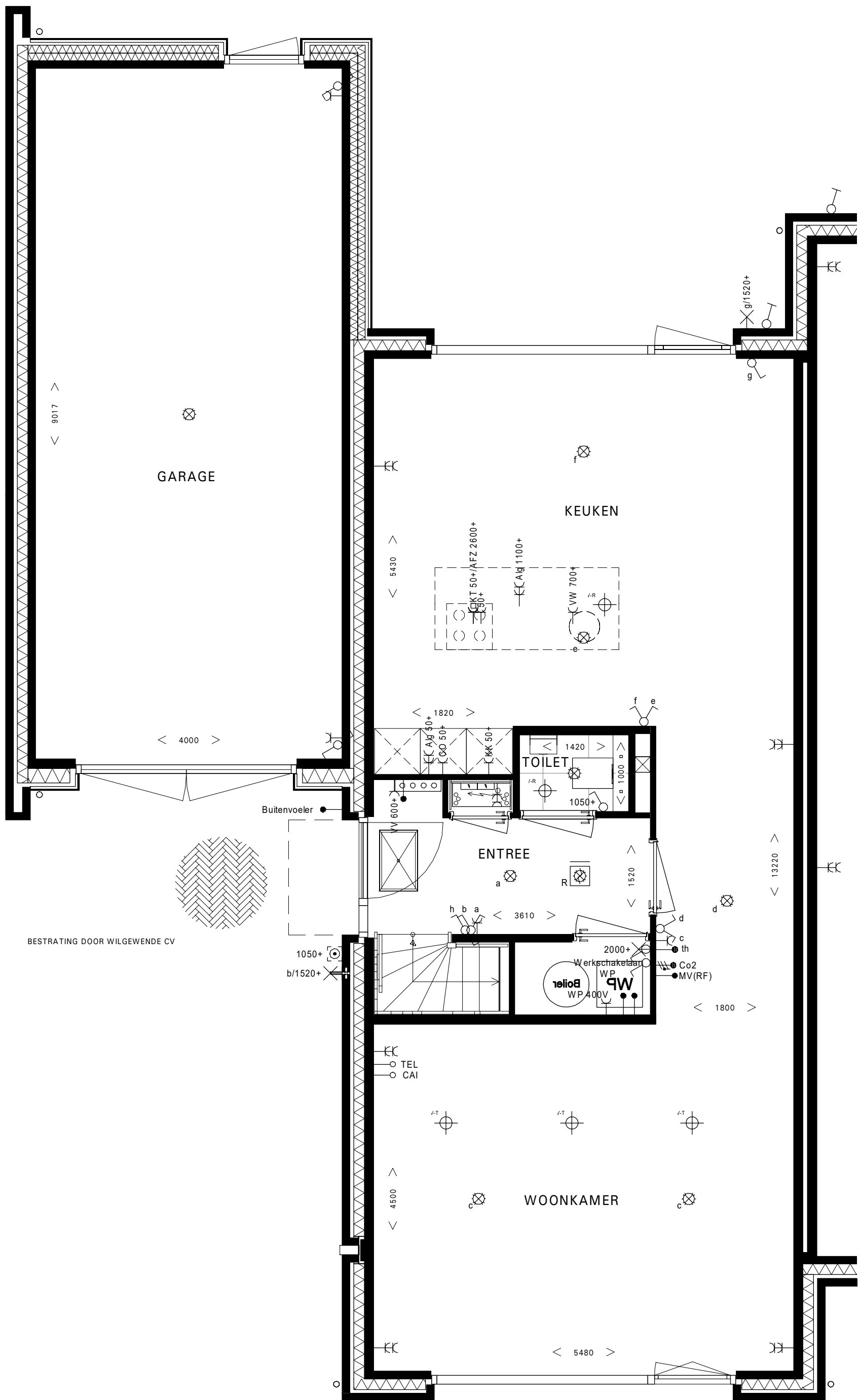

LOUISA'S WEELDE

BEDAUX DE BROUWER ARCHITECTEN

LOUISA'S WEELDE DORDRECHT

TYPE TWEE-ONDER-EEN-KAP NAAR VOOR
BEGANE GROND

SCHAAL: 1:50

GET: KWI 20.11.2020
WIJZ: KWI 04.06.2021

VK.215a S 2633

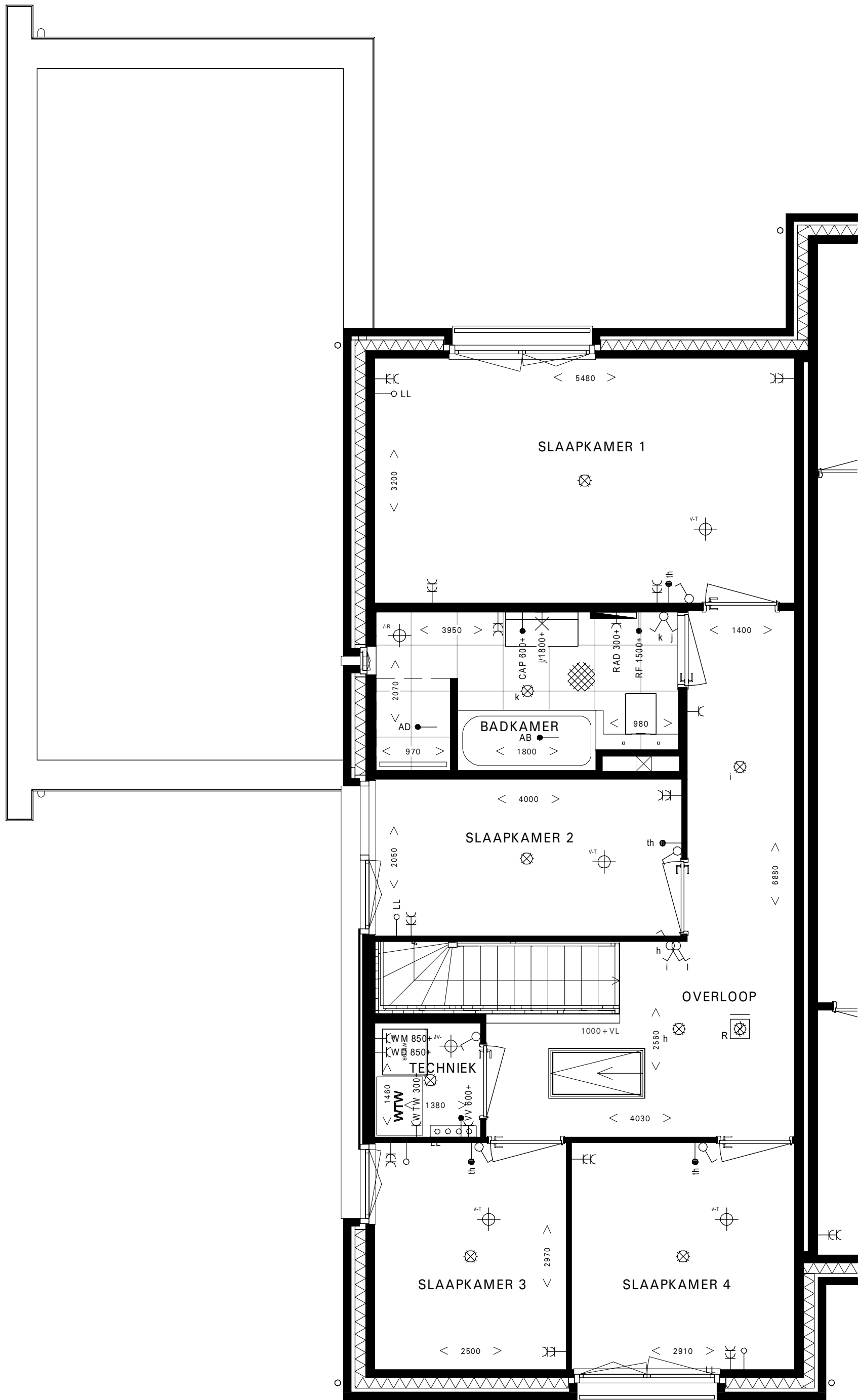

LOUISA'S WEELDE

BEDAUX DE BROUWER ARCHITECTEN

LOUISA'S WEELDE DORDRECHT

TYPE TWEE-ONDER-EEN-KAP NAAR VOOR
1e VERDIEPING

SCHAAL: 1:50

GET: KWI 20.11.2020
WIJZ: KWI 04.06.2021

VK.215b S 2633

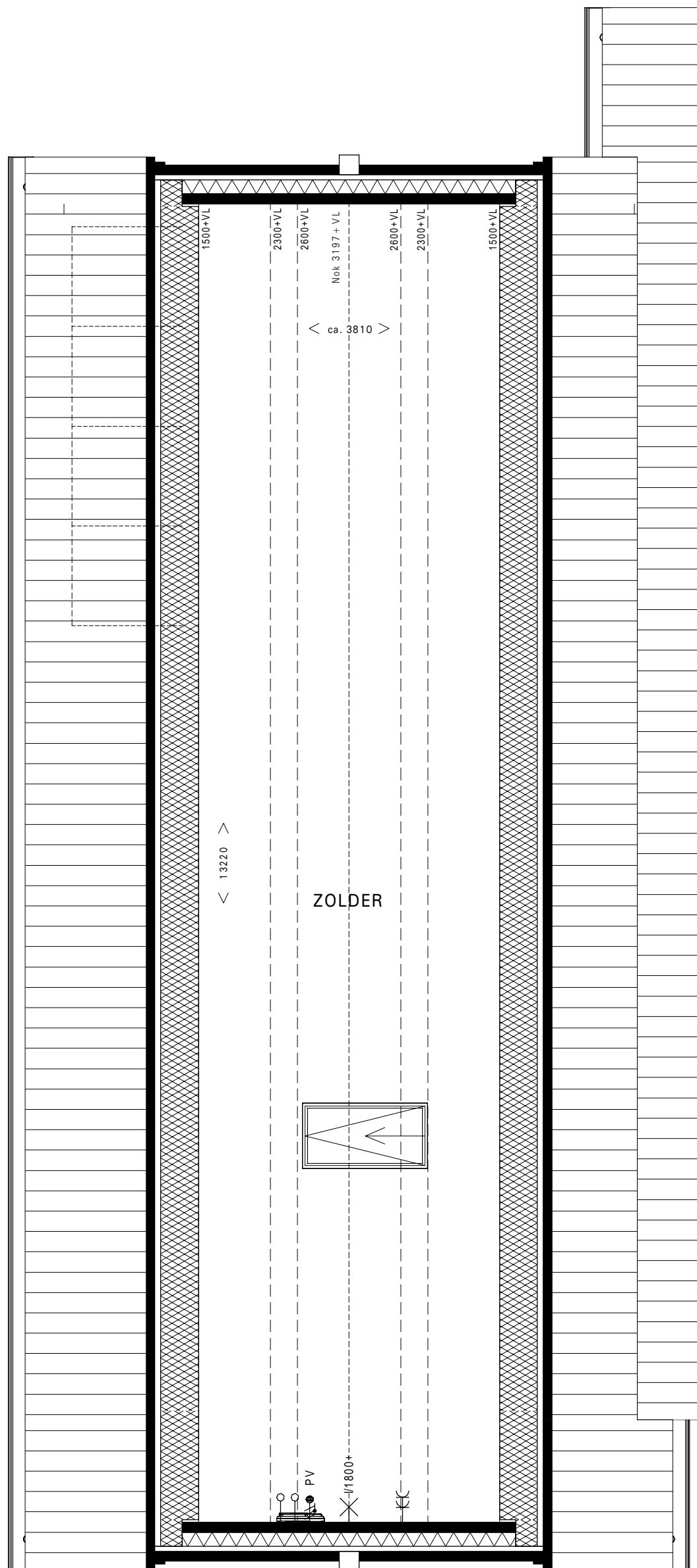

LOUISA'S WEELDE

BEDAUX DE BROUWER ARCHITECTEN

LOUISA'S WEELDE DORDRECHT

TYPE TWEE-ONDER-EEN-KAP NAAR VOOR
2e VERDIEPING

SCHAAL: 1:50

GET: KWI 20.11.2020
WIJZ: KWI 04.06.2021

VK.215c S 2633

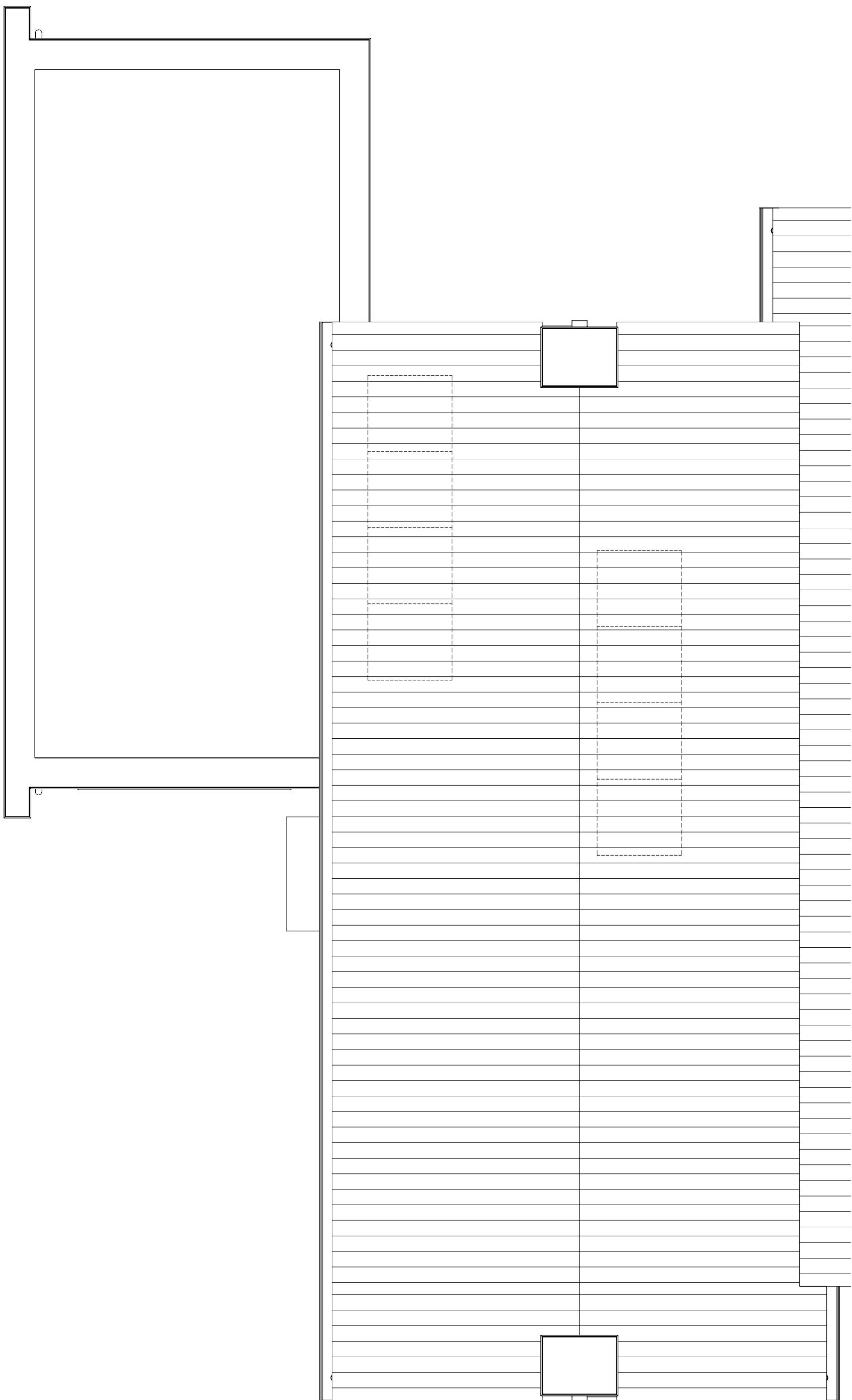

LOUISA'S WEELDE

BEDAUX DE BROUWER ARCHITECTEN

LOUISA'S WEELDE DORDRECHT

TYPE TWEE-ONDER-EEN-KAP NAAR VOOR
DAKAANZICHT

SCHAAL: 1:50

GET: KWI 20.11.2020
WIJZ: KWI 04.06.2021

VK.215d S 2633

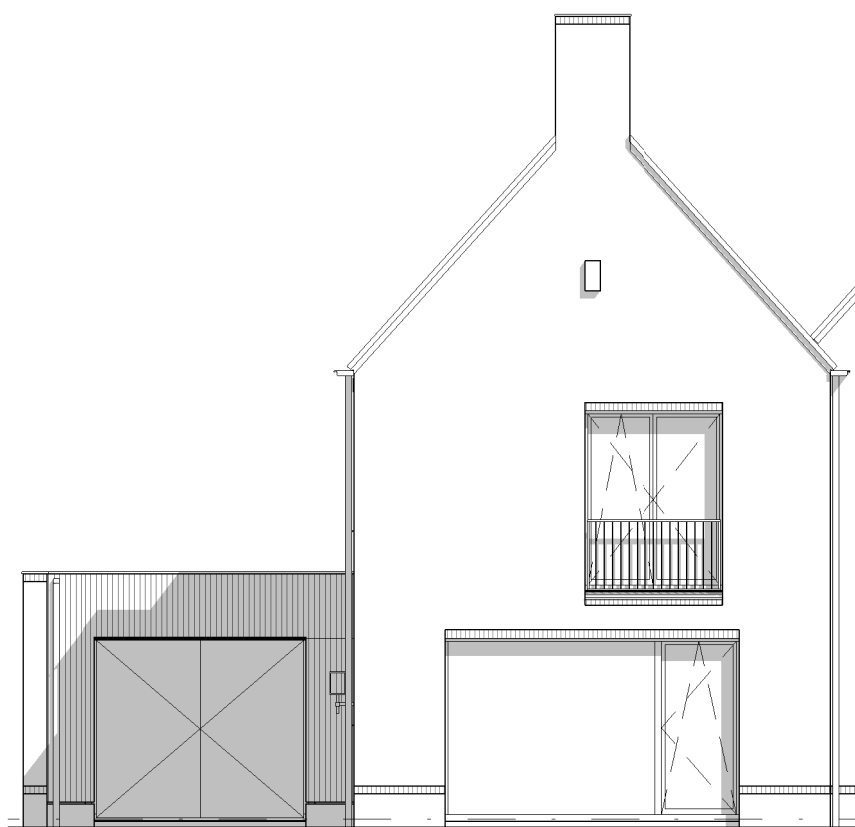

VOORGEVEL



LINKER ZIJGEVEL

**LOUISA'S
WEELDE**

BEDAUX DE BROUWER ARCHITECTEN

LOUISA'S WEELDE DORDRECHT

GET: KWI 20.11.2020
WIJZ: KWI 04.06.2021

TYPE TWEE-ONDER-EEN-KAP NAAR VOOR
VOORGEVEL & LINKER ZIJGEVEL

SCHAAL: 1:100

VK.315a S 2633



ACHTERGEVEL

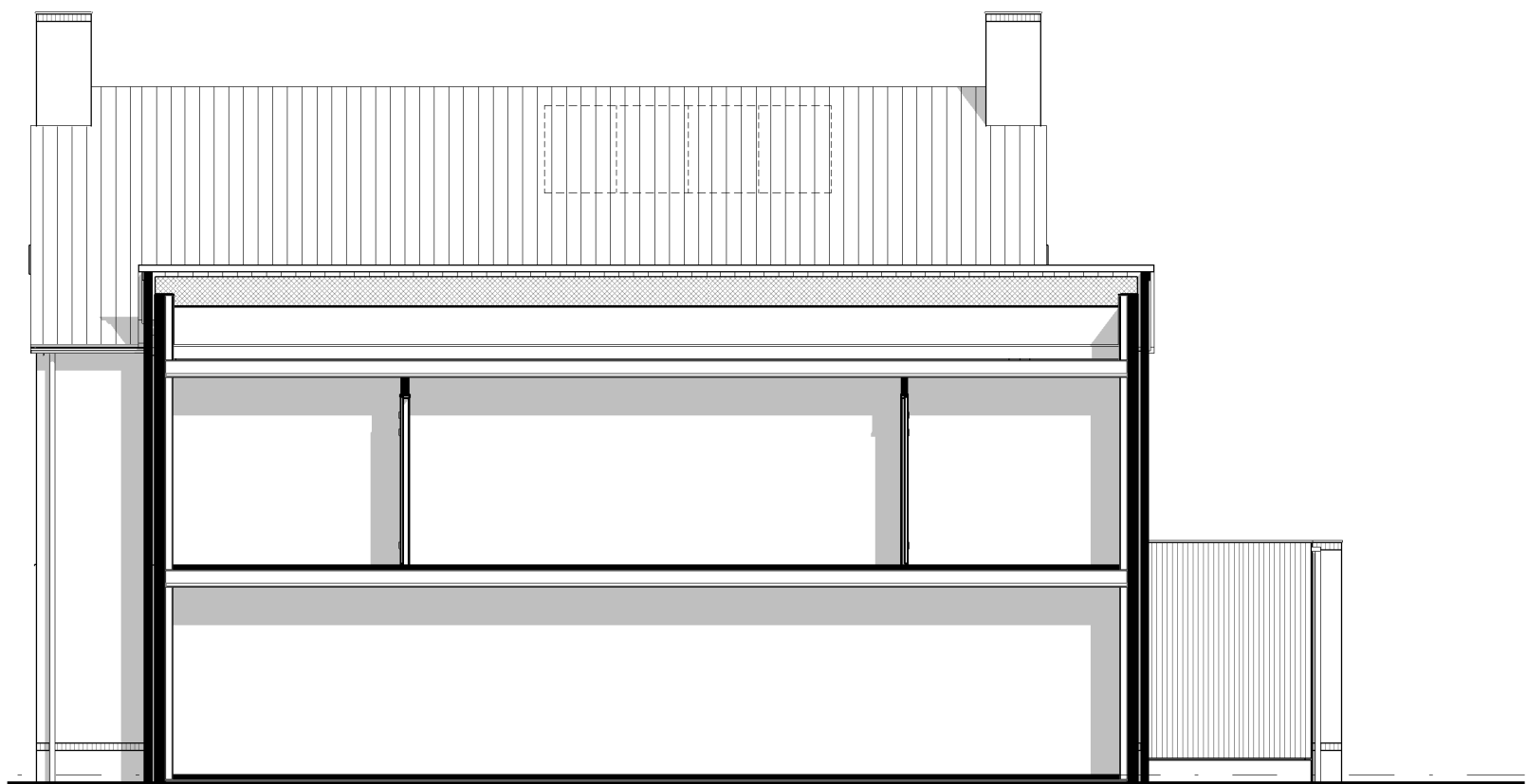

RECHTER ZIJGEVEL

**LOUISA'S
WEELDE**

BEDAUX DE BROUWER ARCHITECTEN

LOUISA'S WEELDE DORDRECHT

TYPE TWEE-ONDER-EEN-KAP NAAR VOOR
ACHTERGEVEL & RECHTER ZIJGEVEL

SCHAAL: 1:100

GET: KWI 20.11.2020
WIJZ: KWI 04.06.2021

VK.315b S 2633



LOUISA'S WEELDE

BEDAUX DE BROUWER ARCHITECTEN

LOUISA'S WEELDE DORDRECHT

TYPE TWEE-ONDER-EEN-KAP NAAR VOOR
DOORSNEDE

SCHAAL: 1:100









GET: KWI 20.11.2020
WIJZ: KWI 04.06.2021

VK.415 S 2633





















RENVOOI BOUWKUNDIG

| | |
|---|---|
|  | GEVELS EN BINNENWANDEN |
|  | ISOLATIE |
|  | BINNENDEUR |
|  | PV-PANELEN AFH. VAN ORIËNTATIE |
|  | NESTKAST GIERZWALUW, 1 PER WONING M.U.V. TWEEKAPPER. DAAR 1 PER 2 WONINGEN |
|  | HEMELWATERAFVOER |

RENVOOI W-INSTALLATIE

| | |
|---|---|
|  | Boiler |
|  | Warmtepomp |
|  | Wasmachine /droger |
|  | Buffervat |
|  | Mechnische ventilatie afzuigunit |
|  | Vloerverdeler |
|  | Radiator indicatief Plaats en afmetingen door installateur |
|  | Standleiding |
|  | BUITENKRAAN |

RENVOOI INSTALLATIES

| Symbol | Omschrijving | hoogte | Symbol | Omschrijving | hoogte |
|---|--------------------------------|----------|---|-----------------------------|----------|
|  | Mechanische ventilatie toevoer | Zie tek. |  | Aansluitpunt randaarde 230V | Zie tek. |
|  | Mechanische ventilatie afvoer | Zie tek. |  | Loze leiding | Zie tek. |
|  | Enkelpolige schakelaar | Zie tek. |  | Bedrade leiding | Zie tek. |
|  | Dubbele schakelaar | Zie tek. |  | Aarding bad | in vloer |
|  | Wissel schakelaar | Zie tek. |  | Aarding Drain | in vloer |
|  | Centraaldoos | Plafond |  | Centraal aardpunt | Zie tek. |
|  | Aansluiting wandlichtpunt | Zie tek. |  | Aardmat | in vloer |
|  | Enkele wandcontactdoos | Zie tek. |  | Beldrukker | Zie tek. |
|  | Tweevoudige wandcontactdoos | Zie tek. |  | Schel | Zie tek. |
|  | Perilex Wandcontactdoos | Zie tek. |  | Rookmelder 230V | plafond |

| | | | | | |
|---------------------|-----------------------------|-----|------------------------|-----|------------------|
| Afkortingen: | | | | | |
| AB | Aarding bad | Co2 | Voeding tbv Co2 voeler | RM | Rookmelder |
| AD | Aarding douche/draingoot | KK | Koelkast | TEL | Telefoon |
| AFZ | Afzuigkap | KT | Kooktoestel (2x230V) | th | Thermostaat |
| Alg | Algemeen | LL | Loze leiding | VV | Vloer verwarming |
| Bi | Binnenunit warmtepomp | MK | Meterkast | VW | Vastwasser |
| Bu | Buitenunit warmtepomp | MV | Mechanische ventilatie | WM | Wasmachine |
| CAI | Centrale antenne inrichting | PV | PV-panelen | WD | Wasdroger |
| CAP | Centraal aardpunt | RAD | Radiator elektrisch | WP | Warmtepomp |
| CO | Combi-oven | RF | Schakelaar ventilatie | WTW | Ventilatie unit |

| | |
|---------------------------------|-----------------------------|
| Hoogte schakelmateriaal: | |
| Schakelaar | 1050+ 150mm uit hoek/kozijn |
| TH/WP/Co2/VF | 1500+ 200mm uit hoek/kozijn |

| | |
|--------------------------|-------|
| Hoogte WCD: | |
| Woonkamer/Slaapkamer | 300+ |
| Overige ruimtes | 1050+ |
| Tenzij anders aangegeven | |

LOUISA'S WEELDE

BEDAUX DE BROUWER ARCHITECTEN

LOUISA'S WEELDE DORDRECHT

GET: KWI 20.11.2020
WIJZ: KWI 19.03.2021

RENVOOI

SCHAAL: NVT

VK.001 2633